

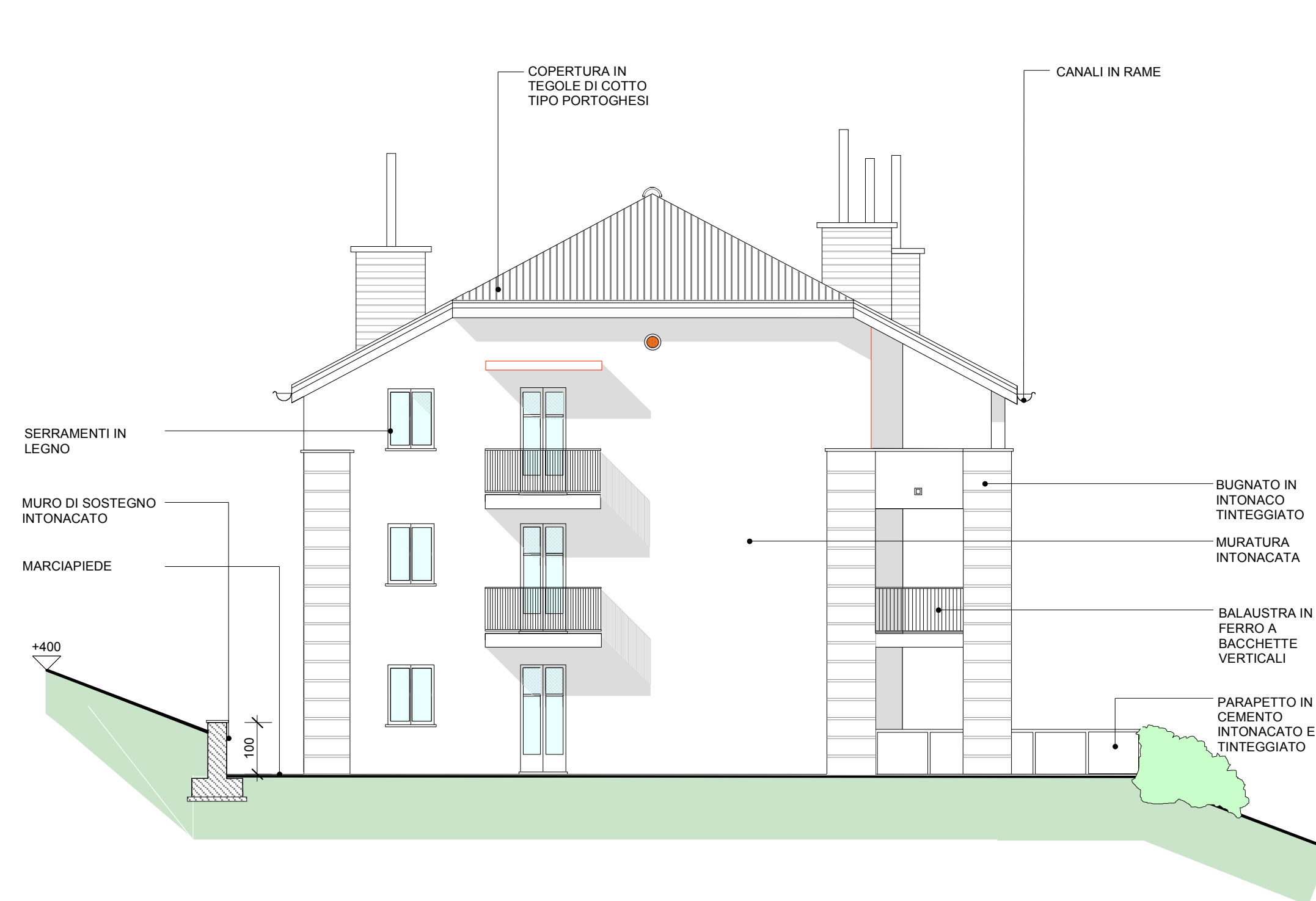

PROSPETTO EST VERSO LAGO SCALA 1/100



PROSPETTO SUD SCALA 1/100



PROSPETTO OVEST VERSO MONTE SCALA 1/100

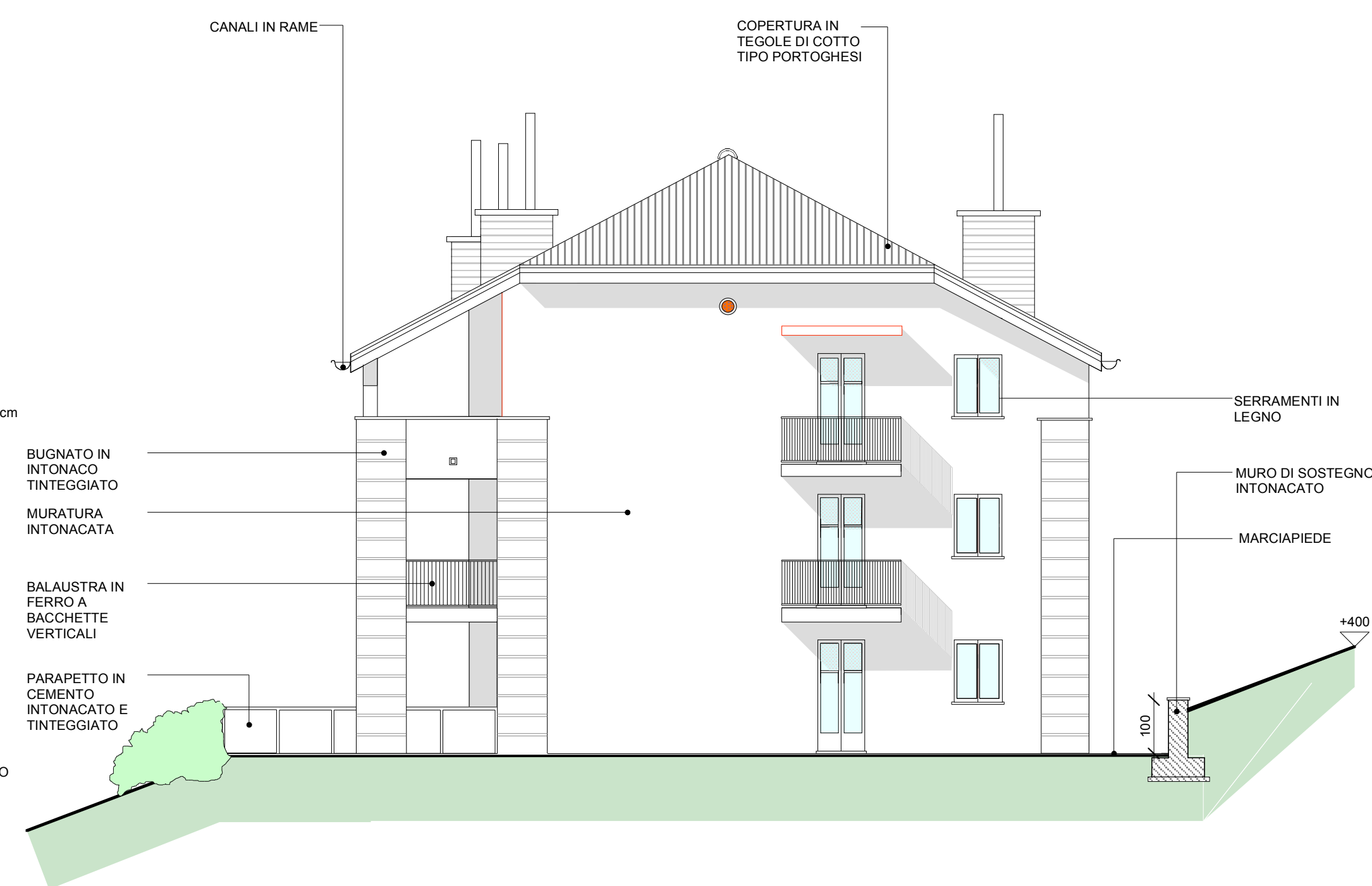

PROSPETTO NORD SCALA 1/100

N.B.: LA QUOTA 0.00 E' STATA RIFERITA AL PIANO QUOTATO RILEVATO A - 0.80
N.B.: QUOTE DA VERIFICARE IN SITO

IL COMMITTENTE
 COOP. FORZE DELL'ORDINE ASSOCIATE (EFFEO)

PROGETTISTA
ARCHITETTO RINO CIMMINO
 VIA SAN GIOVANNI N°38 -BORGOMANERO (NO)
 Tel./Fax 0322 843828
 E-mail: info@architticcimmino.it

ARCHITETTO LUCIANO RIVETTI
 TORINO

DIRETTORE DEI LAVORI
INGEGNERE MASSIMO MORA
 VIA PIAVE N° 52 - ARONA (NO)
 TEL./FAX 0322/47870 -
 E-mail: studiomora@massimomora.191.it

IL PROGETTISTA
 Dott. ARCH. Rino Cimmino

ELABORAZIONE GRAFICA
PROJECTMEDIA s.r.l.
 Via Il Giugno N° 29 - ARONA (NO)
 TEL. 0322/48948 - FAX 0322/32329
CONSORCIO "INNOVACION TECNOLOGICA"
 AV. BOLIVAR N°7 - ED-CORNELIA, Sa PLAN ta
 SANTO DOMINGO - REPUBLICA DOMINICANA
 TEL. 001809-869-7125 - FAX 001809-867-8557

COMMITTENTE
SOCIETA' COOPERATIVA FORZE DELL'ORDINE ASSOCIATE (EFFEO)
 PIAZZA MADONNA IN CAMPAGNA N°21
 -BOLLATE (MI)-
 TEL. 02/36576162 - FAX 02/36576163

IL DIRETTORE DEI LAVORI
 Dott. ING. Massimo Mora

COMUNE DI PELLA (NO)

PIANO EDILIZIA ECONOMICA POPOLARE (PEEP)
 VARIANTE N°1 - ZONA P1 - FRAZIONE ALZO

LOTTO N°4

PROGETTO ESECUTIVO

PROSPETTO EST
 PROSPETTO SUD
 PROSPETTO OVEST
 PROSPETTO NORD

SCALA 1/100

IMPRESA APPALTATRICE

TAV. N° **9**
 GIUGNO 2008
AGG. GENNAIO 2010